

健康診断のご案内

2023年度 岡山市がん検診6月~12月末まで

※枠に限りがありますので早めのご予約にご協力ください。

岡山医療生協健診キャラクターにじろう



| 健診項目 | 対象者 | 内容 | 料金 | |
|-------------|--|--|---|-----------------|
| | | | 70歳未満 | 70歳以上 |
| 特定健康診査 | 特定健診受診券をお持ちの方 | 身体計測(身長、体重、腹囲、血圧)、内科診察 尿検査(尿蛋白、尿糖) 血液検査(中性脂肪、HDL・LDLコレステロール・GOT、GPT、 γ -GTP、空腹時血糖値またはHbA1c ※国保の場合は総コレステロール、クレアチニン、尿酸、HbA1cが含まれます) | 500円 <small>(※加入している健康保険によって異なります)</small> | |
| 生活保護等受給者の健診 | 40歳以上で生活保護等を受給されている方 | 身体計測(身長、体重、血圧、腹囲※生活保護等受給者の健診のみ)、内科診察 尿検査(尿蛋白、尿糖) | 無料※ | |
| 後期高齢者健診 | 後期高齢者医療被保険者証をお持ちの方 | 血液検査(中性脂肪、HDL・LDLコレステロール・GOT、GPT、 γ -GTP、空腹時血糖値またはHbA1c、アルブミン) | 500円 | |
| 肺がん検診 | 40歳以上 | 胸部レントゲン検査 | 500円 | 310円 |
| | 50歳以上で喫煙指数※が600以上の方 <small>※喫煙指数:(1日の本数×喫煙年数)</small> | 喀痰細胞診(たんの検査) | ※喀痰検査併用 500円 | ※喀痰検査併用 500円 |
| 大腸がん検診 | 40歳以上 | 便潜血反応検査(2回法) | 1,170円 | 410円 |
| 胃がん検診 | 50歳以上の偶数年齢の方 <small>(前年度未受診者は奇数年齢も可)</small> | バリウムによる胃部レントゲン検査 | 3,370円 | 1,130円 |
| | | 胃カメラ検査(経鼻・経口) <small>※鎮静は対象外です</small> | 4,810円 | 1,540円 |
| B型・C型肝炎検査 | 40歳以上 <small>(過去に検査をしたことがない方)</small> | 血液検査 | 特定健診併用 1,430円 | 特定健診併用 410円 |
| | | | 単独 2,550円 | 単独 820円 |
| 子宮頸がん検診 | 20歳以上 <small>(詳しくは申込書を参照ください)</small> | 内診、視診、触診、細胞診 | 2,220円 | 720円 |
| 乳がん検診 | 40歳以上の偶数年齢 <small>(前年度未受診者は奇数年齢も可)</small> | 視診、触診、マンモグラフィ(乳房X線撮影) | 500円 | |

瀬戸内市・備前市・赤磐市・和気町は岡山協立病院で乳がん・子宮がん検診を受けることができます。

| 特定健康診査 | 乳がん検診(視診・触診・マンモグラフィ) | 子宮頸がん検診 |
|-----------------------|----------------------|----------------|
| 対象者 | 対象者 | 対象者 |
| 40~74歳の瀬戸内市国民健康保険被保険者 | 40~74歳 | 20~74歳 |
| 500円 | 2,000円 | 2,160円 |
| | 75歳以上 無料 | 75歳以上 無料 |
| | 無料クーポン対象者(41歳) | 無料クーポン対象者(21歳) |
| | 無料 | 無料 |
| 〈期間〉6月~12月15日 | | |

| 乳がん検診(マンモグラフィのみ) | 子宮頸がん検診 |
|------------------|-----------|
| 対象者 | 対象者 |
| 40~49歳 | 20~69歳 |
| 2,200円 | 2,200円 |
| 50~69歳 | 70歳以上 |
| 1,300円 | 700円 |
| 70歳以上 | 無料クーポン対象者 |
| 700円 | 生活保護受給者 |
| 無料クーポン対象者 | 生活保護受給者 |
| 無料 | 無料 |

| 乳がん検診 | | 子宮頸がん検診 | |
|----------------|--------|-----------|----------------|
| 対象者 | 視触診併用 | マンモグラフィ単独 | 対象者 |
| 40~49歳 | 750円 | 610円 | 20~49歳 |
| 50~69歳 | 2,240円 | 1,820円 | 50~69歳 |
| 70歳以上 | 750円 | 610円 | 70歳以上 |
| 無料クーポン対象者(40歳) | | | 無料クーポン対象者(20歳) |
| 生活保護受給者 | 無料 | | 生活保護受給者 |
| | | | 無料 |

| 乳がん検診(マンモグラフィのみ) | 子宮頸がん検診 |
|------------------|----------------|
| 対象者 | 対象者 |
| 40~69歳以下 | 20~69歳以下 |
| 1,300円 | 2,100円 |
| 70歳以上 | 70歳以上 |
| 700円 | 700円 |
| 無料クーポン対象者(40歳) | 無料クーポン対象者(20歳) |
| 無料 | 無料 |

※非課税世帯の方は申請すると無料券が交付されますので岡山市保健所にお問い合わせください。
※生活保護世帯の方は、無料券が交付されますので福祉事務所に申請してください。

岡山市けんしん専用ダイヤル
(TEL 086-803-1202)

1回500円で「生活習慣病」が予防できる?!



内科診察

通常8,000円の検査が
500円*で受けられます!

※国保の受診券をお持ちの方と後期高齢者健診の場合



脳MRI検査再開しました



こんな方におすすめ!!

- 40歳以上で脳の検査を受けたことがない方
- 高血圧や脂質異常症、動脈硬化等の診断を受けている方

組合員価格 **17,600円**
一般価格 **22,000円**

岡山市民の方限定 ワンコインで乳がん検診

※40歳以上の偶数年齢の方対象

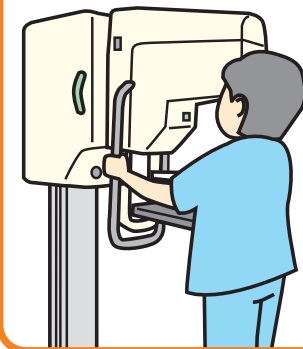

- 視触診
- マンモグラフィ

6月から12月末までの期間
通常約5,000円が
500円で受けられます!!

組合員さん限定 遠い、交通が不便などで健診が受けにくいという方へ

健診無料送迎サービス

火~金曜日
(月曜日は要相談)

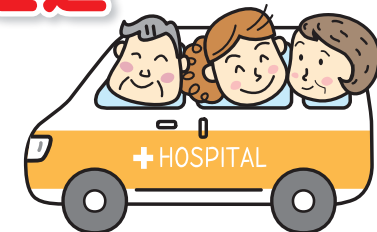

予約時に「送迎希望」とお伝え下さい。ご希望の方はお早めにお申し込み下さい。

岡山協立病院 健診センター Instagram

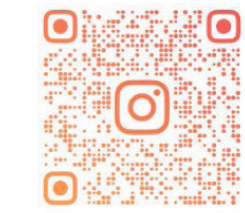

健診センターの取り組みやスタッフのプライベート等を発信しています!!

KENSHIN.7845

スマホのカメラを向けてみて!

岡山医療生協のホームページからネット予約が可能です。
<https://okayama-health.coop/kenshin/index.html>



各院所の実施日 および健診内容

健診はすべて予約制です。受診希望の病院
または診療所へお申し込みください。

※健診予定日は都合により変更になる場合がありますのでご了承ください。

岡山協立病院 健診センター

〒703-8511 岡山市中区赤坂本町8-10

TEL **0570-007845**

FAX **086-273-8397**

健診実施日

AM(8:20~) 月~土曜日
PM(14:00~) 火曜日

日曜健診 ●7/16 ●10/15
(6:30~) ●12/3

岡山東中央病院 健診科

〒703-8265 岡山市中区倉田677-1

TEL **086-277-6887**

FAX **086-277-6867**

健診実施日

午前(8:40~) 月~金曜日、土曜日(第1・第3)

日曜健診 ●7/9 ●9/10 ●10/8
(7:30~) ●12/17

乳がん検診 14:00~ ●3/18(月)
(視触診、乳腺超音波検査) (2024年)

健診の種類

特定・後期高齢者健診、肺がん検診、
大腸がん検診、B型・C型肝炎検査、
胃がん検診【レントゲン(全日可)、カメラ(経口・
経鼻)】※日程についてはご相談ください

オプション項目

腹部超音波検査、ABC検診(胃がんリスク)、
ピロリ菌便検査、眼底検査、内臓脂肪CT、
推定塩分摂取量、前立腺がん検診(PSA)、
甲状腺機能検査(TSH)、
頸部・甲状腺超音波検査

せいきょう 玉野診療所

〒706-0026 岡山県玉野市羽根崎町5-10

TEL **0863-81-1696**

FAX **0863-81-1766**

乳がん検診 13:30~ ●9/7(木)
(視触診、乳腺超音波検査)

コープ 西大寺診療所

〒704-8116 岡山市東区西大寺中2丁目20-33

TEL **086-944-0088**

FAX **086-942-6826**

午前(9:00~) 月~土曜日

健診実施日
日曜健診 ●6/25 ●7/23 ●9/10
(8:00~) ●10/22 ●11/12 ●12/10

乳がん検診 14:00~ ●7/31(月)
(視触診、乳腺超音波検査)

健診の種類

特定・後期高齢者健診、肺がん検診、大腸がん検診、
B型・C型肝炎検査、
胃がん検診【レントゲン(火・水・日曜日のみ)、
カメラ(水曜日のみ)】

オプション項目

ABC検診(胃がんリスク)、ピロリ菌便検査、
血圧脈波、推定塩分摂取量、
甲状腺機能検査(TSH)、骨評価測定、
前立腺がん検診(PSA)〈火、水、日曜日のみ〉:
腹部超音波検査、頸部・甲状腺超音波検査)
〈栄養相談:第1・第3火曜日午後〉

コープ みんなの診療所

〒703-8228 岡山市中区乙多見101-4

TEL **086-278-8522**

FAX **086-278-8523**

午前(8:30~) 月~金曜日、土曜日(第2・第4)

健診実施日
日曜健診 (8:30~) ●7/2 ●9/3 ●11/5

乳がん検診 14:00~ ●10/3(火)
(視触診、乳腺超音波検査)

健診の種類

特定・後期高齢者健診、肺がん検診、
大腸がん検診、B型・C型肝炎検査
〈月、金、日曜日のみ:胃部レントゲン検診〉

オプション項目

血圧脈波、ABC検診(胃がんリスク)、
推定塩分摂取量、甲状腺機能検査(TSH)、
前立腺がん検診(PSA)
〈月、金、日曜日のみ:腹部超音波検査、頸部・
甲状腺超音波検査〉
〈栄養相談:第4火曜日午前〉

健診はすべて予約制です。事前にお電話か申込書でご予約ください。

健診申込書

| | | | |
|-------|--------------------------------|-----------|-----|
| ID | 組合(本人・家族)・一般・当日加入予定・加入無し(説明済) | | |
| ふりがな | 受診する院所に○印をつけてください。 | | |
| 氏名 | 協立・東中央・西大寺・みんな | | |
| 生年月日 | 大・昭・平 | 年 月 日(歳) | 男・女 |
| 住所 | 市 区 | | |
| 電話 | (ご連絡がとりやすい番号) () () - () | | |
| 健診希望日 | 第1希望 2023年 月 日() | | |
| 健診希望日 | 第2希望 2023年 月 日() | | |

岡山市がん検診 検査項目

| 健診名 | 内容 | 対象者 | 価格 | |
|--|-------------------------|--|--|----------------|
| | | | 70歳未満 | 70歳以上 |
| 特定健診 | 内科診察 | 特定健診受診券をお持ちの方 | 保険者により異なる | |
| 生保健診 | 身体測定 | 生活保護等を受給されている方(40歳以上) | 無料 | |
| 後期高齢者健診 | 血液検査、尿検査など | 後期高齢者医療被保険者証をお持ちの方 | 500円 | |
| 肺がん | 胸部レントゲン | 40歳以上 | 500円 | 310円 |
| | 喀痰検査 | 50歳以上で喫煙指数*が600以上の方 *喫煙指数(1日の本数×喫煙年数) | 喀痰検査併用 500円 | 喀痰検査併用 500円 |
| 大腸がん | 便潜血検査(2回法) | 40歳以上 | 1,170円 | 410円 |
| | 胃部レントゲン(バリウム) | 50歳以上の偶数年齢の方 ※前年未受診者は奇数年齢でも可 | 3,370円 | 1,130円 |
| 胃がん | 胃カメラ【鼻・口】 | 50歳以上の偶数年齢の方 ※前年未受診者は奇数年齢でも可 | 4,810円 | 1,540円 |
| | 子宮頸がん (21歳の方はクーポン対象) | 視診・触診・内診・細胞診 | 20歳以上の女性(20歳代および65歳以上は 偶数年齢のみ)※前年未受診者は奇数年齢でも可 | 2,220円 |
| 乳がん (41歳の方はクーポン対象) | 視診・触診・マンモグラフィ | 40歳以上の偶数年齢の女性 ※前年未受診者は奇数年齢でも可 | 500円 | |
| B型・C型肝炎ウイルス (41.46.51.56.61.66歳の方は クーポン対象) | 血液検査 | 40歳以上 (過去に検査をしたことがない方) | 基本健診併用 1,430円 | 基本健診併用 410円 |
| | | | 単独 2,550円 | 単独 820円 |

オプション検査項目

| オプション検査項目 | | 料金は組合員価格(税込)です。※()内は一般価格です。 | | | |
|---------------------------|------------------|------------------------------|----------------|------------------------|----------------|
| ドックオプションA | 9,720円 | 眼底・眼圧検査 ※65歳以上不可 | 2,860円(3,960円) | 視力・聴力 | 440円(550円) |
| ドックオプションB (眼底・眼圧検査除く) | 6,860円 | ドック オプション (組合員限定) | 腹部エコー | 心電図 | 990円(1,430円) |
| ドックオプションC (血液・尿検査のみ追加) | 1,800円 | | | | |
| 血管すこやか オプション | 11,770円(16,170円) | 血圧脈波 | 1,540円(2,200円) | 頸部甲状腺エコー | 2,750円(3,850円) |
| | | 内臓脂肪CT | 3,080円(4,400円) | 推定塩分摂取量 | 440円(550円) |
| | | sd-LDLコレステロール | 2,750円(3,960円) | 栄養相談 | 1,980円(2,860円) |
| | | 食事バランスチェック | 1,000円 | | |
| 頭部MRI・頭頸部MRA | 17,600円(22,000円) | 体力測定(ヘルスる) | 1,100円(1,650円) | 歯科検診 | 500円(1,000円) |
| 特定追加セット | 660円(910円) | 貧血 | 330円 | 前立腺がん検診(PSA) | 990円(1,430円) |
| 胸部CT | 7,700円(11,000円) | 骨密度検査 | 1,540円(3,960円) | 甲状腺機能検査(TSH) | 880円(1,210円) |
| 胃カメラ (頸静は+1,100円) | 11,440円(14,300円) | ABC検診(胃がんリスク) | 3,410円(4,950円) | ピロリ菌便検査 | 2,750円(3,850円) |
| 胃部レントゲン | 8,140円(11,000円) | 乳・視触診検診 | 1,100円(1,760円) | 乳腺エコー | 2,750円(3,850円) |
| マンモグラフィ1方向 | 2,200円(3,300円) | マンモグラフィ2方向 | 3,300円(4,950円) | トモシンセシス (3Dマンモグラフィ) | 5,610円(9,350円) |
| 子宮頸がん検診 | 3,080円(4,400円) | 婦人科エコー | 2,750円(3,850円) | HPV検査 | 2,750円(3,960円) |

| | | | | | | | |
|----|----------------------|--------|----|----|----|------|------|
| 備考 | ・健診送迎を希望する()・人数()人 | 受付、受付日 | 入力 | 確認 | 発送 | 変更受付 | 変更確認 |
|----|----------------------|--------|----|----|----|------|------|

※変更やキャンセルはお早めにお申し出ください。